

# Gebrauchtfahrzeug-Bewertung

## Fahrzeugdaten

Hersteller	Opel	Besichtigungsdatum	27.05.2026
Modell	Astra H Lim., Ausf. Frankreich,	Anzahl Halter	Unbekannt
Amtl. Kennzeichen		Fahrzeugart	Pkw
Vorgangsname	60527026	Farbe	Moonlandgrau M2
Erstzulassung / HU	26.04.2005 / 09.2026	Zustand	unzureichend
Laufleistung (abgelesen)	316.612 km	Unfallschaden	Unfallschaden (repariert)
VIN	[REDACTED]		
Motorart	Diesel		

## Ausstattungen

Siehe S.2

## Bereifung

### Montierte Reifen

Reifen Achse 1	ohne	Zust. Achse 1/Sich.-Kz.	2,0 /	2,0 mm /--
Reifen Achse 2	ohne	Zust. Achse 2/Sich.-Kz.	2,0 /	2,0 mm /--

## Bewertung

Auf Basis einer Marktrecherche des Sachverständigen und unter Berücksichtigung der mitbewerteten Ausstattungen sowie der angegebenen wertbeeinflussenden Faktoren ermittelt sich der

### Wiederbeschaffungswert

**350,00 EUR**

Dieses Fahrzeug wird überwiegend differenzbesteuert gemäß §25a UStG angeboten.  
(Anwendung der Differenzbesteuerung nach §25a UStG)

Besteuerungsart: Differenzbesteuerung

Wertfeststellung am 01.06.2026 zum 27.05.2026

Datenstand

06/2026

Bezeichnung **60527026**  
Amtl. Kennzeichen  
Fahrzeug-Ident.Nr 

Besichtigungsdatum **27.05.2026**  
DAT Europa-Code®  
KBA-Schlüssel **0035/032**

## Ausstattungen

### Serienausstattung

- > Abdeckleisten Dach Wagenfarbe
- > Airbag Fahrer-/Beifahrerseite
- > Aktive Kopfstützen vorn
- > Anti-Blockier-System (ABS)
- > Audiosystem CD 30 (Radio/CD-Player)
- > Außenspiegel elektr. verstell- und heizbar
- > Außenspiegel Wagenfarbe
- > Bremsscheiben vorn innenbelüftet
- > Drehzahlmesser
- > Elektron. Stabilitäts-Programm (ESP)
- > Elektron. Traktionskontrolle
- > Fensterheber elektrisch vorn
- > Fensterzierleisten schwarz
- > Geschwindigkeits-Regelanlage (Tempomat)
- > Getriebe 5-Gang
- > Isofix-Aufnahmen für Kindersitz an Rücksitz
- > Karosserie: 5-türig
- > Kopf-Airbag-System
- > Kopfstützen hinten (3-fach)
- > Kühlergrill in Wagenfarbe
- > Lendenwirbelstütze Sitz vorn links
- > Lenkgetriebe (Fabrikat: TRW, Generation 2)
- > Lenkrad (Komfort)
- > Lenksäule (Lenkrad) verstellbar
- > Licht-Paket
- > Rücksitzlehne geteilt (40:20:40)
- > Scheibenbremse hinten
- > Schutzleisten Stoßfänger Wagenfarbe
- > Seitenairbag vorn
- > Seitenschutzleisten Wagenfarbe
- > Servolenkung
- > Sitz vorn links höhenverstellbar
- > Sitz-Komfort-Paket 1
- > Sitzneigungsverstellung vorn links
- > Stoßfänger Wagenfarbe
- > Türgriffe außen Wagenfarbe
- > Wegfahrsperr
- > Wärmeschutzverglasung
- > Zentralverriegelung mit Fernbedienung

- > Generator 100 A
- > Grafik-Info-Display Monochrom (GID)
- > Klimaautomatik
- > Lenkrad (Leder 3-Speichen)
- > LM-Felgen 6,5x16 (10-Speichen)
- > Mittelarmlehne vorn
- > Produktionsstätte: England (Ellesmere)
- > Warnanlage für Sicherheitsgurt, Beifahrerseite
- > Warnanlage für Sicherheitsgurt, Fahrerseite

### Sonderausstattung

- > Airbag Fahrer-/Beifahrerseite, zweistufig
- > Anhängerkupplung
- > Audiobedienung am Lenkrad
- > Automatische Umluft-Control
- > Batterie 60 Ah
- > Bordcomputer
- > Check-Control-System
- > Doppeltonfanfare
- > Felgen mit 5-Loch-Befestigung
- > Fensterheber elektrisch vorn + hinten

durchgeführt von:  |

Kfz-Sachverständigenbüro [REDACTED]

## PRÜFGUTACHTEN

60527026

Bei Rückfragen bitte immer angeben.

### Betrifft

### Fahrzeugbewertung

Auftrag vom

21.05.2026

Sachverständiger

Besichtigungsdatum

27.05.2026



### Festgestelltes Untersuchungsergebnis

Alle Angaben in EUR ohne MwSt.

### Anhang

6 Seiten

Fahrzeugbeschreibung

Zustandsbericht / Fotos

Bewertungsdatum: 01.06.2026

Dortmund, den 01.06.2026

Bankverbindung:

Bank:

IBAN:

BIC:

Geschäftsführer: [REDACTED]

## TECHNISCHE DATEN UND FAHRZEUGBESCHREIBUNG

Fahrzeugart	Pkw
Aufbauart	Lim. Schrägheck
Fabrikat	Opel
Typ / Untertyp	Astra H Lim. / Ausf. Frankreich
Fahrzeug-Ident-Nummer	[REDACTED] identifiziert anhand Original Zulassungsbescheinigung 2
KBA-Nummer	0035/032
Erste Zulassung	26.04.2005
Hubraum / Leistung	1.686 cm <sup>3</sup> / 74 kW (101 PS)
Motor	Motor 1,7 Ltr. - 74 kW 16V CDTI
Motorart / Zylinder / Motorbauart	Diesel / 4 / Reihenmotor
Abgascode	Euro 4
Getriebe / Anzahl der Gänge	Manuell / 5
Türen / Sitze	5 / 5
Leer- / zul. Gesamtgewicht / Nutzlast	1.290 / 1.840 / 490 kg
Länge / Breite / Höhe	4.249 / 1.753 / 1.460 mm
Anzahl Achsen	2
Antriebsart	Frontantrieb
Anzahl Halter	unbekannt
nächste HU	09/2026
Laufleistung abgelesen	316.612 km
Farbe	Moonlandgrau M2
Lackart	Metallic (2-Schicht)
Unfallschaden	Unfallschaden (repariert)
Sonstiges	Besichtigung des stark verschmutzten Fahrzeuges von innen und außen, Rangierfahrt durchgeführt, keine Hebebühne, Fahrzeugunterboden konnte nicht besichtigt werden, aufgrund dessen können weitere Beschädigungen nicht ausgeschlossen werden. Reimportfahrzeug, Bestimmungsland Frankreich, Ausstattung am Fahrzeug kann abweichen.

## BEREIFUNG

### montierte Bereifung

Achse	Hersteller	Dimension / Bezeichnung
1	ohne	205/55 R16 H
2	ohne	205/55 R16 H

Bereifung Achse 1:

Bereifung Achse 2:

Profiltiefe in mm

Profiltiefe in mm	
links	rechts
2	2
2	2

### Serienausstattung

Abdeckleisten Dach Wagenfarbe, Airbag Fahrer-/Beifahrerseite, Aktive Kopfstützen vorn, Anti-Blockier-System (ABS), Audiosystem CD 30 (Radio/CD-Player), Außenspiegel elektr. verstell- und heizbar, Außenspiegel Wagenfarbe, Bremscheiben vorn innenbelüftet, Drehzahlmesser, Elektron. Stabilitäts-Programm (ESP), Elektron. Traktionskontrolle, Fensterheber elektrisch vorn, Fensterzierleisten schwarz, Geschwindigkeits-Regelanlage (Tempomat), Getriebe 5-Gang, Isofix-Aufnahmen für Kindersitz an Rücksitz, Karosserie: 5-türig, Kopf-Airbag-System, Kopfstützen hinten (3-fach), Kühlergrill in Wagenfarbe, Lendenwirbelstütze Sitz vorn links, Lenkgetriebe (Fabrikat: TRW, Generation 2), Lenkrad (Komfort), Lenksäule (Lenkrad) verstellbar, Licht-Paket, Rücksitzlehne geteilt (40:20:40), Scheibenbremse hinten, Schutzleisten Stoßfänger Wagenfarbe, Seitenairbag vorn, Seitenschutzleisten Wagenfarbe, Servolenkung, Sitz vorn links höhenverstellbar, Sitz-Komfort-Paket 1, Sitzneigungsverstellung vorn links, Stoßfänger Wagenfarbe, Türgriffe außen Wagenfarbe, Wegfahrsperrung, Wärmeschutzverglasung, Zentralverriegelung mit Fernbedienung

### Sonderausstattung

Airbag Fahrer-/Beifahrerseite, zweistufig, Audiobedienung am Lenkrad, Automatische Umluft-Control, Batterie 60 Ah, Bordcomputer, Check-Control-System, Doppeltonfanfare, Felgen mit 5-Loch-Befestigung, Fensterheber elektrisch vorn + hinten, Generator 100 A, Grafik-Info-Display Monochrom (GID), Klimaautomatik, Lenkrad (Leder 3-Speichen), LM-Felgen 6,5x16 (10-Speichen), Mittelarmlehne vorn, Motor 1,7 Ltr. - 74 kW 16V CDTI KAT (Z 17 DTH / LPZ), Produktionsstätte: England (Ellesmere), Warnanlage für Sicherheitsgurt, Beifahrerseite, Warnanlage für Sicherheitsgurt, Fahrerseite, Anhängerkupplung

## PRÜFBERICHT

Position

Rep.-Kosten Beschreibung

Karosserie aussen / Beleuchtung

Ansicht vorne



Ansicht hinten



Tachoeinheit VIN



Türen





hinten links angefahren



Kotflügel/Seitenteile

hinten behobener Schaden (Restspuren), vorne eingedellt



Position	Rep.-Kosten	Beschreibung	
Spiegel		rechts gebrochen	
			
Lackierung		stark verschmutzt, Lackschäden	
			
Innen/Kofferraum/Bereifung			
Sitze		beschädigt, verschmutzt	
			
Fahrzeugpapiere		ZB-Teil II und Teil I vorhanden	
Fahrzeugschlüssel		1 x vorhanden	
Koffer-/Laderaum/Aufbau		Laderaumabdeckung fehlt	
			

Felgen

LM-Felgen

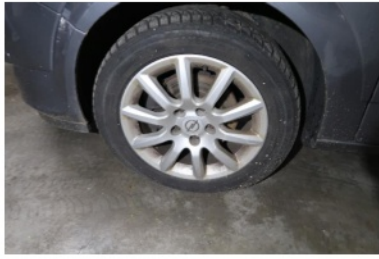

Motorraum/Bodengruppe/Bremsen/Lenkung

Motor



Lenkung

Lenksäule locker



Kundendienst

erforderlich