

ZUSTANDSBERICHT



Mercedes-Benz
CLS (BM 219)

0

Reparaturkosten zzgl. 0 MwSt.

0

Minderwert zzgl. 0 MwSt.

VIN [REDACTED]
Motorart **Benzin**
Leistung **285 kW**
Hubraum **5.461 ccm**
Letzter Service [REDACTED]

Aktenzeichen [REDACTED]
Laufleistung **257.215 km**
Erstzulassung **28.01.2008**
Nächste HU **05/2026**

Aktenzeichen

Auftraggeber Name [REDACTED]
Leasingnehmer Name [REDACTED]
Telefon [REDACTED]
E-Mail [REDACTED]
Straße [REDACTED]
PLZ Ort [REDACTED]
Vorsteuerabzug [REDACTED]



Besichtigung

Datum

30.03.2026 - 09:00 Uhr

Ort



Dortmund

Sachverständiger

Anwesende

Sachverständiger

Ausstattung

Serienausstattung

- ✓ Airbag Fahrer-/Beifahrerseite
- ✓ Airmatic DC / Air Body Control (Luftfederung)
- ✓ Anti-Blockier-System (ABS)
- ✓ Antriebs-Schlupfregelung (ASR)
- ✓ Außenspiegel elektr. verstell- und heizbar, beide
- ✓ Außentemperaturanzeige
- ✓ Ausstiegsleuchten
- ✓ Batterie 95 Ah
- ✓ Drehzahlmesser
- ✓ Elektron. Stabilitäts-Programm (ESP)
- ✓ Fensterheber elektrisch vorn + hinten
- ✓ Getriebe Automatik - (7-Stufen)
- ✓ Getriebe Automatik - Varianten
- ✓ Heckscheibe heizbar (Verbundglas)
- ✓ Innenausstattung: Holz Wurzelnuss
- ✓ Innenspiegel und Außenspiegel links mit Abblendautomatik
- ✓ Karosserie: 4-türig
- ✓ Klimaanlage (Varianten)
- ✓ Komfort-Klimaautomatik (Thermotronik)
- ✓ Kopf-Airbag-System (Windowbag)
- ✓ Lenksäule (Lenkrad) mechan. verstellbar
- ✓ Leuchtweitenregelung
- ✓ LM-Felgen
- ✓ Mittelarmlehne hinten mit Fach
- ✓ Motor 5,5 Ltr. - 285 kW V8 KAT
- ✓ Nebelscheinwerfer
- ✓ Nebelschlussleuchte
- ✓ Parameterlenkung
- ✓ Reifen 245/40 R18 ..W
- ✓ Reiserechner
- ✓ Schalt-/Wählhebelgriff Leder
- ✓ Scheibenwischer mit Regensensor
- ✓ Seitenairbag (Sidebag) vorn
- ✓ Sitze vorn elektr. verstellbar
- ✓ Sitzheizung vorn
- ✓ Sonnenblenden mit Spiegel (beleuchtet)
- ✓ Tempomat
- ✓ Wärmeschutzverglasung / Heckscheibe Verbundglas
- ✓ Zentralverriegelung mit Fernbedienung

Sonderausstattung

- ✓ AMG-Optic-/Styling-Paket 1
- ✓ Änderungsjahr mit Code 808
- ✓ Audio-Navigationssystem: Autopilot-System APS COMAND
- ✓ Auspuff hinten (AMG)
- ✓ Bi-Xenon-Scheinwerfer mit aktivem Kurvenlicht
- ✓ Fernschließung Heckdeckel
- ✓ Fußmatten Velours
- ✓ Getränkehalter vorn
- ✓ Lenkrad (Holz/Leder)
- ✓ Metallic-Lackierung
- ✓ Parktronic-System PTS (vorn und hinten)
- ✓ Scheibenwaschanlage beheizt
- ✓ Scheinwerfer-Reinigungsanlage (SRA)
- ✓ Schiebe-/Hebedach elektrisch (Glas)
- ✓ Schiebedach (Varianten)
- ✓ Sitzbezug / Polsterung: Leder Exklusiv Nappa
- ✓ Sitze vorn: Klimatisierung
- ✓ Skisack
- ✓ Verkleidung / Seitenschweller (AMG)
- ✓ Verkleidung / Spoiler hinten (AMG)
- ✓ Verkleidung / Spoiler vorn (AMG)
- ✓ Vorrüstung Mobiltelefon/Handy
- ✓ Zusatzheizung (Standheizung) mit Fernbedienung

Zusatzausstattung

- ✓ LPG-Flüssiggasanlage

Zustand

Allgemeinzustand	dem Alter entsprechend
Karosseriezustand	dem Alter entsprechend
Innenraumzustand	dem Alter entsprechend
Lackzustand	dem Alter entsprechend
Lack	INDIUM-GRAU - METALLICLACK Metallic (kratzfesterer Klarlack)
Anzahl Vorbesitzer	unbekannt
Laufleistung abgelesen	257.215 km
Laufleistung geschätzt	257.215 km
Nächste HU	05/2026
Vorschäden (repariert)	Ja
Altschäden	Ja
Nachlackierungen	Ja
Unfallfrei	Nein



Hersteller	Mercedes-Benz	Besichtigungsdatum	30.03.2026
Modell	CLS (BM 219)(06.2004->), CLS 500, 2006 - 2008	Farbe	INDIUM-GRAU - METALLICLACK
Amtl. Kennzeichen	[REDACTED]	DAT Europa-Code®	[REDACTED]
Vorgangsname	[REDACTED]	KBA-Schlüssel	0999/AHC
Anzahl Halter	Unbekannt	Aufbau	Limousine
Erstzulassung / HU	28.01.2008 / 05.2026	Sitzplätze / Türen	4 / 4
Laufleistung (geschätzt)	257.215 km	Schadstoffklasse EU	E4
VIN	[REDACTED]	Zustand	normal
Leistung	285 kW / 387 PS	Unfallschaden	unbekannt
Hubraum	5461 ccm		
Motorart	Benzin		
Getriebe	Getriebe Automatik - (7-Stufen)		

Ausstattungen

Siehe S.2

Bereifung

Montierte Reifen				
Reifen Achse 1	unbekannt	245/40R18	Zust. Achse 1/Sich.-Kz.	5,0 / 5,0 mm /--
Reifen Achse 2	unbekannt	245/40R18	Zust. Achse 2/Sich.-Kz.	5,0 / 5,0 mm /--

Bewertung

Auf Basis der Marktbeobachtung der Deutsche Automobil Treuhand GmbH und unter Berücksichtigung der mitbewerteten Ausstattungen sowie der angegebenen wertbeeinflussenden Faktoren ermittelt sich der

Wiederbeschaffungswert

9.650,00 EUR

Dieses Fahrzeug wird überwiegend auf dem Privatmarkt ohne Mehrwertsteueranteil gehandelt.

Wertfeststellung am 07.04.2026 zum 30.03.2026

Datenstand 04/2026

Besichtigungsdatum 30.03.2026

KBA-Schlüssel 0999/AHC

Ausstattungen

Serienausstattung

- > Airbag Fahrer-/Beifahrerseite
- > Airmatic DC / Air Body Control (Luftfederung)
- > Anti-Blockier-System (ABS)
- > Antriebs-Schlupfregelung (ASR)
- > Außenspiegel elektr. verstell- und heizbar, beide
- > Außentemperaturanzeige
- > Drehzahlmesser
- > Elektron. Stabilitäts-Programm (ESP)
- > Fensterheber elektrisch vorn + hinten
- > Getriebe Automatik - (7-Stufen)
- > Heckscheibe heizbar (Verbundglas)
- > Innenausstattung: Holz Wurzelnuss
- > Innenspiegel und Außenspiegel links mit Abblendautomatik
- > Karosserie: 4-türig
- > Komfort-Klimaautomatik (Thermotronik)
- > Kopf-Airbag-System (Windowbag)
- > Lenksäule (Lenkrad) mechan. verstellbar
- > LM-Felgen 8,5x18
LM-Felgen
- > Mittelarmlehne hinten mit Fach
- > Motor 5,5 Ltr. - 285 kW V8 KAT
- > Nebelscheinwerfer
- > Nebelschlussleuchte
- > Parameterlenkung
- > Reiserechner
- > Schalt-/Wählhebelgriff Leder
- > Scheibenwischer mit Regensensor
- > Seitenairbag (Sidebag) vorn
- > Sitze vorn elektr. verstellbar
- > Sonnenblenden mit Spiegel (beleuchtet)
- > Tempomat
- > Wärmeschutzverglasung / Heckscheibe Verbundglas
- > Zentralverriegelung mit Fernbedienung

- > Skisack
- > Vorrüstung Mobiltelefon/Handy
- > Zusatzheizung (Standheizung) mit Fernbedienung

Sonderausstattung

- > AMG-Optic-/Styling-Paket 1
Verkleidung / Spoiler vorn (AMG), Verkleidung / Seitenschweller (AMG),
Verkleidung / Spoiler hinten (AMG), Auspuff hinten (AMG)
- > Audio-Navigationssystem: Autopilot-System APS COMAND
- > Bi-Xenon-Scheinwerfer mit aktivem Kurvenlicht
Scheinwerfer-Reinigungsanlage (SRA)
- > Fernschließung Heckdeckel
- > Fußmatten Velours
- > Getränkehalter vorn
- > Lenkrad (Holz/Leder)
- > Metallic-Lackierung
- > Parktronic-System PTS (vorn und hinten)
- > Scheibenwaschanlage beheizt
- > Schiebe-/Hebedach elektrisch (Glas)
- > Sitzbezug / Polsterung: Leder Exklusiv Nappa
- > Sitze vorn: Klimatisierung
Sitzheizung vorn

Bereifung

Reifen vorne rechts

Dimension	245/40 R 18
Profiltiefe	5 mm
Hersteller	Dunlop
Art	Winter

Reifen hinten rechts

Dimension	245/40 R 18
Profiltiefe	5,5 mm
Hersteller	Michelin
Art	Winter

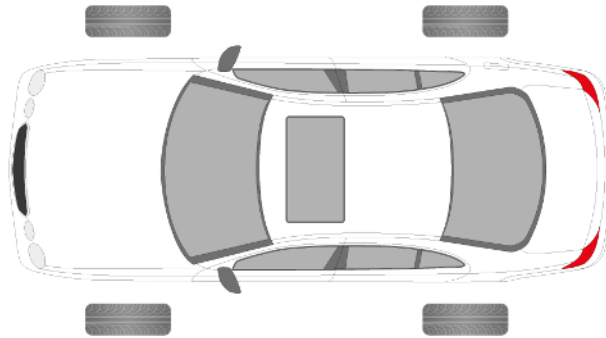

Reifen vorne links

Dimension	245/40 R 18
Profiltiefe	5 mm
Hersteller	Dunlop
Art	Winter

Reifen hinten links

Dimension	245/40 R 18
Profiltiefe	5,5 mm
Hersteller	Michelin
Art	Winter

Lackschichtdicke

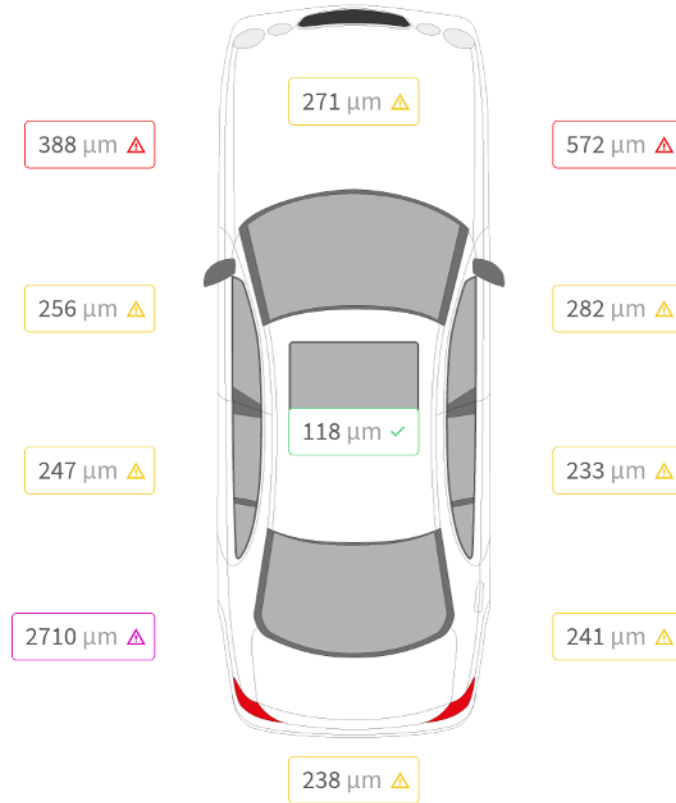

Bauteil	Messwerte (µm)
Kotflügel links	388
Motorhaube	271
Kotflügel rechts	572
Fahrertür	256
Beifahrertür	282
Fondtür links	247
Dach	118
Fondtür rechts	233
Seitenwand links	2710
Seitenwand rechts	241
Hinten mittig	238

Legende: zu dünn originale Lackschicht zweite Lackschicht dünne Spachtelschicht dicke Spachtelschicht nicht messbar

Reparierte Vorschäden

Seitenteil hinten links und Kotflügel vorne links und rechts weisen zum Teil stark erhöhte Lackwerte auf.

Altschäden

Übliche Gebrauchsspuren.

Wiederbeschaffungswert

Wiederbeschaffungswert: 9.650 €

Besteuerungsart: steuerneutral

Der ausgewiesene Wiederbeschaffungswert bezieht sich auf die Beschaffung eines gleichwertigen Ersatzfahrzeuges bei einem seriösen Kfz-Händler. Der Wiederbeschaffungswert ist je nach Ausweisung Regel- / Differenzbesteuerung oder steuerneutral anzusehen. Bei der Differenzbesteuerung ist ein ca. 2,5-prozentiger Steueranteil zu berücksichtigen. Die Ermittlung des Fahrzeugwertes wurde bezogen auf den Zeitpunkt unmittelbar vor dem Schadeneintritt. Unter Berücksichtigung von Fahrzeugalter, Pflege- und Erhaltungszustand, Laufleistung und Sonderzubehör sowie aller wertbildenden Faktoren und der örtlichen Marktlage ermittelt sich somit der oben ausgewiesene Wiederbeschaffungswert.

Prüfpositionen

#	Position (inkl. MwSt.)	Rep.-Kosten	Minderwert
Außenbereich		0,00 €	0,00 €
1	Lackierung Fahrzeug wurde 2024 bis auf das Dach komplett lackiert.	0,00 €	0,00 €
2	Scheiben In Ordnung	0,00 €	0,00 €
3	Spiegel In Ordnung	0,00 €	0,00 €
4	Karosserie Spaltmasse hintere linke Tür und Seitenwand passen nicht.	0,00 €	0,00 €
5	Stoßfänger In Ordnung	0,00 €	0,00 €
6	Kotflügel/Seitenteile Zum Teil stark erhöhte Lackwerte an der Fahrzeugfront und dem Seitenteil hinten links.	0,00 €	0,00 €
7	Motorhaube In Ordnung	0,00 €	0,00 €
8	Türen In Ordnung	0,00 €	0,00 €
9	Dach/Schiebedach Dach mehrfach großflächig eingedellt.	0,00 €	0,00 €
Innenraum		0,00 €	0,00 €
10	Allgemein In Ordnung	0,00 €	0,00 €
11	Sitze Fahrsitz - leichte Abnutzung am Leder.	0,00 €	0,00 €
12	Verkleidungen In Ordnung	0,00 €	0,00 €
13	Armaturen In Ordnung	0,00 €	0,00 €
14	Bodenbeläge In Ordnung	0,00 €	0,00 €
15	Kofferraum In Ordnung	0,00 €	0,00 €
Räder		0,00 €	0,00 €
16	Felgen In Ordnung	0,00 €	0,00 €
17	Reifen In Ordnung	0,00 €	0,00 €
Motorraum		0,00 €	0,00 €
18	Motorraum/Kapselung	0,00 €	0,00 €

#	Position (inkl. MwSt.)	Rep.-Kosten	Minderwert
	In Ordnung		
	Sonstiges	0,00 €	0,00 €
19	Unfallschaden Das Fahrzeug wurde hinten links nicht sach- und fachgerecht repariert. Stark erhöhte Lackschichtdicke und Spaltmasse sind stark abweichend.	0,00 €	0,00 €

Zusammenfassung

Position	Reparaturkosten	Minderwert
Summe ohne MwSt.	0	0
MwSt.	0	0
Summe inkl. MwSt	0	0

Händlereinkaufspreis

Auf der Basis des Marktspiegels der Deutschen Automobil Treuhand und unter Berücksichtigung der bewerteten Ausstattung sowie der angegebenen wertbeeinflussenden Faktoren ermittelt sich ein Händlereinkaufswert (inkl. MwSt.) des oben genannten Fahrzeugs in Höhe von:

9.650,00 € (inkl. 0,00 € MwSt.)

Bemerkungen zum Fahrzeug

Bei Ermittlung des WBW wurden die Flüssiggasanlage (LPG) als Wertsteigernd und der nicht sach- und fachgerecht instandgesetzte Unfallschaden hinten links als Wertsenkend berücksichtigt.

Foto 1



Foto 2



Foto 3



Foto 4



Foto 5



Foto 6



Foto 7



Foto 8



Foto 9



Foto 10



Foto 11



Foto 12



Foto 13



Foto 14

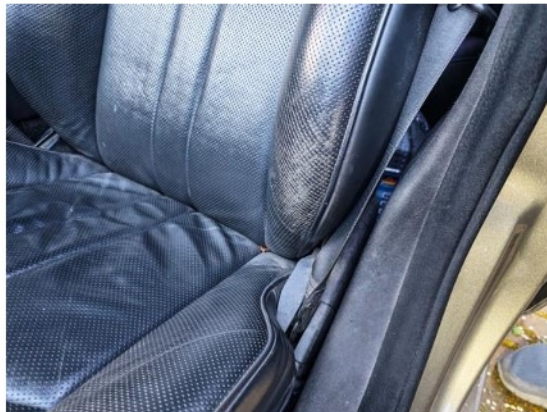

Foto 15



Foto 16



Lackschichtdicke SÄeitenteil hinten links

Foto 17



Stoßfängerverkleidung hinten - Übergang zur Seitenwand hinten links passt nicht.

Foto 18



Seitenteil hinten links - Übergang zur Tür hinten links passen die Spaltmasse nicht.

Foto 19



Dach mehrfach eingedellt

Foto 20



Dach mehrfach eingedellt

Foto 21



Dokumentation vom Kunden: Motor bei einer Laufleistung von 195.000 km überholt.

Foto 22



Dokumentation vom Kunden: Motor bei einer Laufleistung von 195.000 km überholt.

Foto 23



Dokumentation vom Kunden: Fahrzeug wurde im vierten Quartal 2024 bis aufs Dach komplett lackiert.

Foto 24



Dokumentation vom Kunden: Fahrzeug wurde im vierten Quartal 2024 bis aufs Dach komplett lackiert.

Foto 25



Dokumentation vom Kunden: Fahrzeug wurde im vierten Quartal 2024 bis aufs Dach komplett lackiert.

Foto 26

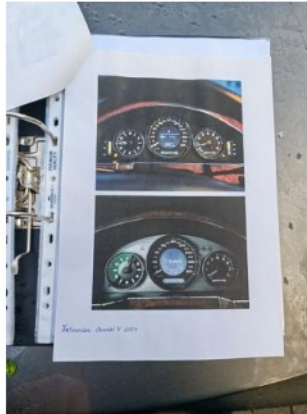

Dokumentation vom Kunden: Tacho wurde im vierten Quartal umgebaut.

Foto 27



Foto 28

