

# Gebrauchtfahrzeug-Bewertung (nach DAT-System)

## Fahrzeugdaten

Hersteller	Ford	Besichtigungsdatum	27.05.2026
Modell	Flesta, Titanium,	Farbe	Panther-Schwarz Metallic
Amtl. Kennzeichen		DAT Europa-Code®	01 285 125 009 0004 DE008 5268
Vorgangsname	60527027	KBA-Schlüssel	8566/BGD
Anzahl Halter	2	Aufbau	Lim. Schrägheck
Erstzulassung / HU	04.12.2013 / 12.2027	Sitzplätze / Türen	5 / 5
Laufleistung (abgelesen)	205.246 km	Schadstoffklasse EU	Euro 5
VIN	[REDACTED]	Zustand	mangelhaft
Leistung	74 kW / 101 PS	Unfallschaden	unbekannt
Hubraum	998 ccm		
Motorart	Benzin		
Getriebe	Getriebe 5-Gang - Typ: IB5		

## Ausstattungen

Siehe S.2

## Bereifung

### Montierte Reifen

Reifen Achse 1	Nexen	195/50R15	82 V	Zust. Achse 1/Sich.-Kz.	4,0 /	4,0 mm /--
Reifen Achse 2	Nexen	195/50R15	82 V	Zust. Achse 2/Sich.-Kz.	4,0 /	4,0 mm /--

## Bewertung

Auf Basis der Marktbeobachtung der Deutsche Automobil Treuhand GmbH und unter Berücksichtigung der mitbewerteten Ausstattungen sowie der angegebenen wertbeeinflussenden Faktoren ermittelt sich der

### Wiederbeschaffungswert

**2.250,00 EUR**

Dieses Fahrzeug wird überwiegend differenzbesteuert gemäß §25a UStG angeboten.  
(Anwendung der Differenzbesteuerung nach §25a UStG)

Besteuerungsart: Differenzbesteuerung

Wertfeststellung am 28.05.2026 zum 27.05.2026

Datenstand

05/2026

durchgeführt von: [REDACTED]

Bezeichnung **60527027**  
Amtl. Kennzeichen  
Fahrzeug-Ident.Nr [REDACTED]

Besichtigungsdatum **27.05.2026**  
DAT Europa-Code® **01 285 125 009 0004 DE008 5268**  
KBA-Schlüssel **8566/BGD**

## Ausstattungen

### Serienausstattung

- > Airbag Beifahrerseite abschaltbar
- > Ambiente-Beleuchtung vorn (LED)
- > Antischlupfregelung (ASR) + ABS
- > Außenspiegel elektr. verstell- und heizbar
- > Außenspiegel Wagenfarbe
- > Blinkleuchte in Außenspiegel integriert
- > Bordcomputer
- > Dachhimmel Stoff
- > Dachspoiler Wagenfarbe
- > Elektr. Bremskraftverteilung (EBD)
- > Elektron. Stabilitäts-Programm (ESP)  
Fahrassistenz-System: Notbrems-Assistent, Fahrassistenz-System: Berganfahr-Assistent (Hill-Holder)
- > Fensterheber elektrisch vorn
- > Fensterrahmen mit Chromblenden (Chromblendensatz)
- > Fußmatten Velours
- > Getriebe 5-Gang - Typ: IB5
- > Getränkehalter vorn
- > Handbremshebelgriff Leder
- > Heckklappengriff verchromt
- > Innenraumfilter: Staub- und Pollenfilter
- > Intelligent Protection System (IPS)  
Knieairbag Fahrerseite, Airbag Fahrer-/Beifahrerseite, Kopf-Schulter-Airbag vorn und hinten, Seitenairbag vorn, 3-Punkt-Sicherheitsgurt hinten, Gurtstraffer
- > Isofix-Aufnahmen für Kindersitz
- > Karosserie: 5-türig
- > Lendenwirbelstütze Sitz vorn links
- > Lenkrad (Leder 3-Speichen)
- > Lenksäule (Lenkrad) höhen-/längsverstellbar
- > Leseleuchte vorn
- > LM-Felgen 6x15 (5x2-Speichen)
- > Mittelarmlehne hinten mit Fach
- > Mittelarmlehne vorn mit Staufach und 12V-Anschluß  
Mittelkonsole mit Armlehne
- > Motor 1,0 Ltr. - 74 kW EcoBoost KAT
- > Projektor-Nebelscheinwerfer
- > Rücksitz geteilt / klappbar
- > Schadstoffarm nach Abgasnorm Stage 5 / Euro 5
- > Schalt-/Wählhebelgriff Leder
- > Scheibenwischer mit Regensensor  
Scheinwerfer-Assistent mit Tag-/Nachtsensor, Innenspiegel mit Abblendautomatik
- > Scheinwerfer mit Ausschaltverzögerung
- > Scheinwerfer Projektionslinsen-Design  
Tagfahrlicht LED
- > Servolenkung elektrisch
- > Sitz vorn links höhenverstellbar
- > Start/Stop-Anlage
- > Stoßfänger Wagenfarbe
- > Türgriffe außen Wagenfarbe
- > Verglasung getönt
- > Wegfahrsperre (elektronisch)

- > Zentralverriegelung mit Fernbedienung
- > Zierleisten unterhalb Seitenscheiben Chrom-Dekor
- > Zusatzheizung
- > Zweiter Schlüssel mit Fernbedienung

### Sonderausstattung

- > Cool & Sound-Paket 3  
Audiosystem: Radio/CD-Player mit Ford SYNC (Monochrom / grafikfähig), Audiobedienung am Lenkrad, 6 Lautsprecher, Vorrüstung Mobiltelefon/Handy mit Bluetooth-/USB-Schnittstelle, AUX-IN-Anschluss, USB-Anschluss, Klimaautomatik
- > Easy-Driver-Paket  
Außenspiegel elektr. anklappbar, Parkpilotsystem vorn und hinten
- > Metallic-Lackierung
- > Raucher-Paket
- > Reifendruck-Kontrollsystem
- > Reserverad in Fahrbereifung (Stahl)
- > Verglasung hinten abgedunkelt (Privacy Glass)
- > Winter-Paket  
Frontscheibe heizbar, Sitzheizung vorn

durchgeführt von: [REDACTED]

Kfz-Sachverständigenbüro Brentrop Inhaber Frank Hölzel, Iggelhorst 25, 44149 Dortmund

## PRÜFGUTACHTEN

60527027

Bei Rückfragen bitte immer angeben.

Betrifft	Zustandsbericht
Auftrag vom	21.05.2026
Sachverständiger	[REDACTED]
Besichtigungsdatum	27.05.2026



### Festgestelltes Untersuchungsergebnis

Alle Angaben in EUR ohne MwSt.

#### Anhang

6 Seiten  
Fahrzeugbeschreibung  
Zustandsbericht / Fotos

Bewertungsdatum: 28.05.2026  
Dortmund, den 28.05.2026  
[REDACTED]

Bankverbindung:

Bank:

IBAN:

BIC:

[REDACTED]  
UST-IdNr: 314/5074/3270

## TECHNISCHE DATEN UND FAHRZEUGBESCHREIBUNG

Fahrzeugart	Pkw
Aufbauart	Lim. Schrägheck
Fabrikat	Ford
Typ / Untertyp	Fiesta / Titanium
Fahrzeug-Ident-Nummer	[REDACTED]
	identifiziert anhand Original Zulassungsbescheinigung 2
KBA-Nummer	8566/BGD
Erste / Letzte Zulassung	04.12.2013 / 23.08.2024
Hubraum / Leistung	998 cm <sup>3</sup> / 74 kW (101 PS)
Motor	Motor 1,0 Ltr. - 74 kW EcoBoost KAT
Motorart / Zylinder / Motorbauart	Benzin / 3 / Reihenmotor
Abgascode	Euro 5
Getriebe / Anzahl der Gänge	Manuell / 5
Türen / Sitze	5 / 5
Leer- / zul. Gesamtgewicht	1.101 / 1.555 kg
Länge / Breite / Höhe	3.969 / 1.710 / 1.495 mm
Anzahl Achsen	2
Antriebsart	Frontantrieb
Anzahl Halter	2
nächste HU	12/2027
Laufleistung abgelesen	205.246 km
Farbe	Panther-Schwarz Metallic
Lackart	Metallic (2-Schicht)
Unfallschaden	unbekannt
Sonstiges	Besichtigung des stark verschmutzten Fahrzeuges von innen und außen, Rangierfahrt durchgeführt, keine Hebebühne, Fahrzeugunterboden konnte nicht besichtigt werden, aufgrund dessen können weitere Beschädigungen nicht ausgeschlossen werden.

## BEREIFUNG

### montierte Bereifung

Achse	Hersteller	Dimension / Bezeichnung
1	Nexen	195/50 R15 82H
2	Nexen	195/50 R15 82H

Profiltiefe in mm

links	rechts
4	4
4	4

Bereifung Achse 1: PKW-Sommer

Bereifung Achse 2: PKW-Sommer

### Serienausstattung

Airbag Beifahrerseite abschaltbar, Ambiente-Beleuchtung vorn (LED), Antischlupfregelung (ASR) + ABS, Außenspiegel elektr. verstell- und heizbar, Außenspiegel Wagenfarbe, Blinkleuchte in Außenspiegel integriert, Bordcomputer, Dachhimmel Stoff, Dachspoiler Wagenfarbe, Elektr. Bremskraftverteilung (EBD), Elektron. Stabilitäts-Programm (ESP), Fensterheber elektrisch vorn, Fensterrahmen mit Chromblenden (Chromblendensatz), Fußmatten Velours, Getriebe 5-Gang - Typ: IB5, Getränkehalter vorn, Handbremshebelgriff Leder, Heckklappengriff verchromt, Innenraumfilter: Staub- und Pollenfilter, Intelligent Protection System (IPS), Isofix-Aufnahmen für Kindersitz, Karosserie: 5-türig, Lendenwirbelstütze Sitz vorn links, Lenkrad (Leder 3-Speichen), Lenksäule (Lenkrad) höhen-/längsverstellbar, Leseleuchte vorn, LM-Felgen, Mittelarmlehne hinten mit Fach, Mittelarmlehne vorn mit Staufach und 12V-Anschluß, Motor 1,0 Ltr. - 74 kW EcoBoost KAT, Projektor-Nebelscheinwerfer, Rücksitz geteilt / klappbar, Schadstoffarm nach Abgasnorm Stage 5 / Euro 5, Schalt-/Wählhebelgriff Leder, Scheibenwischer mit Regensensor, Scheinwerfer mit Ausschaltverzögerung, Scheinwerfer Projektionslinsen-Design, Servolenkung elektrisch, Sitz vorn links höhenverstellbar, Stoßfänger Wagenfarbe, Türgriffe außen Wagenfarbe, Verglasung getönt, Wegfahrsperre (elektronisch), Zentralverriegelung mit Fernbedienung, Zierleisten unterhalb Seitenscheiben Chrom-Dekor, Zusatzheizung, Zweiter Schlüssel mit Fernbedienung

### Sonderausstattung

Cool & Sound-Paket 3, Easy-Driver-Paket, Metallic-Lackierung, Raucher-Paket, Reifendruck-Kontrollsystem, Reserverad in Fahrbereifung (Stahl), Verglasung hinten abgedunkelt (Privacy Glass), Winter-Paket

---

**PRÜFBERICHT**

---

**Position****Beschreibung****Karosserie aussen / Beleuchtung****Ansicht vorne****Ansicht hinten****Tacho VIN****Lackierung**

stark verschmutzt, ohne Befund

**Innen/Kofferraum/Bereifung****Innenraum allgemein**Tierhaare, Abnutzung entsprechend dem Alter  
bzw. der km-Laufleistung, Kleinschäden**Fahrzeugpapiere**

ZB Teil I und Teil II lagen vor

Schlüssel

vorhanden



Koffer-/Laderaum/Aufbau

Abnutzung entsprechend dem Alter bzw. der km-Laufleistung



Felgen

stark verschmutzt



Motorraum/Bodengruppe/Bremsen/Lenkung

Motor



Batterie

tiefentladen



Betriebsbremse

Bremscheiben vorne wurden erneuert



Feststellbremse

Hebelweg zu groß

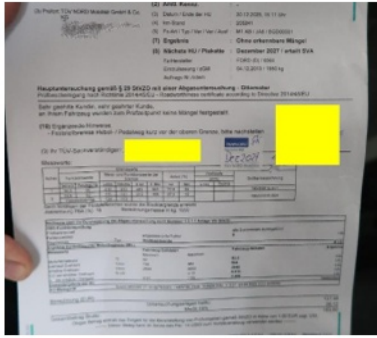

Kundendienst

Kundendienst fällig